

PŮDORYS

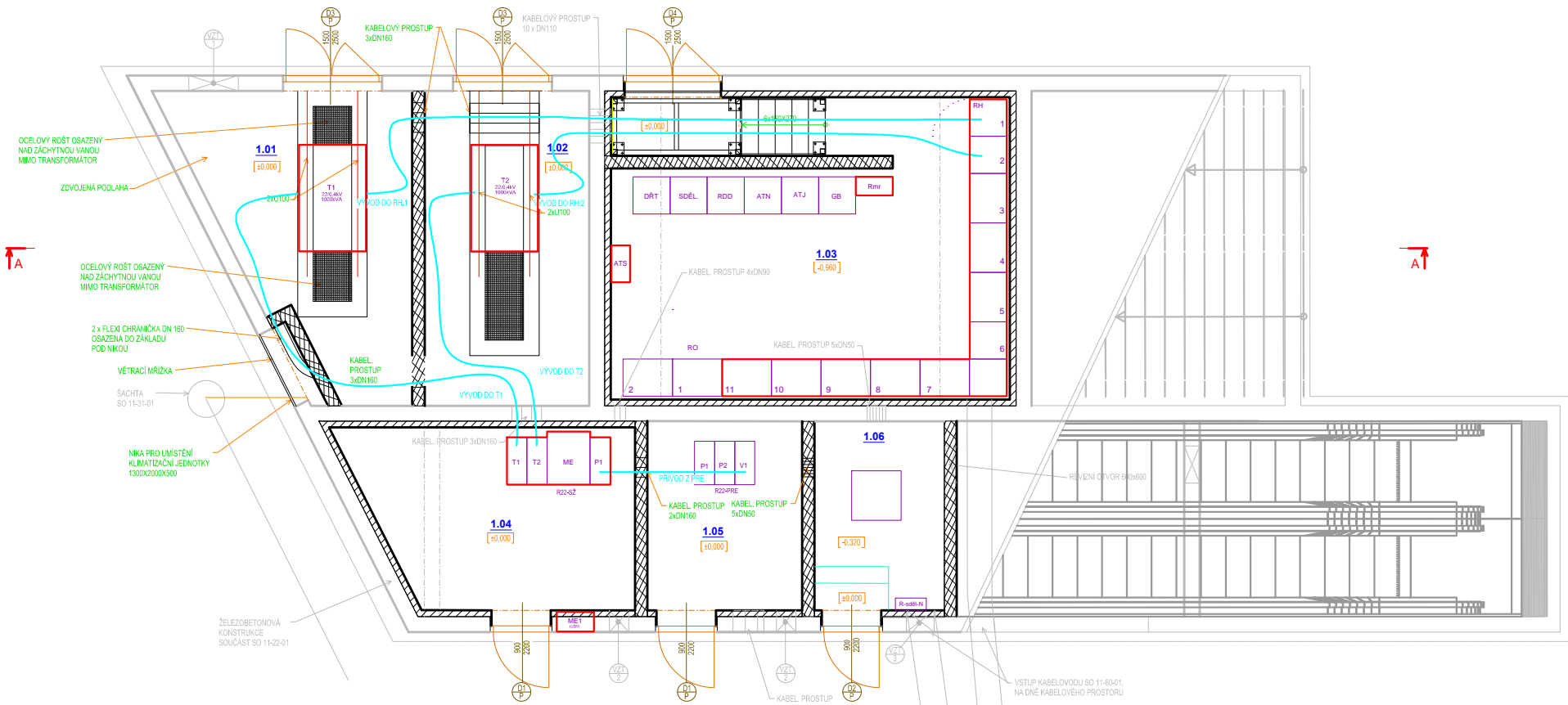

ŘEZ A-A

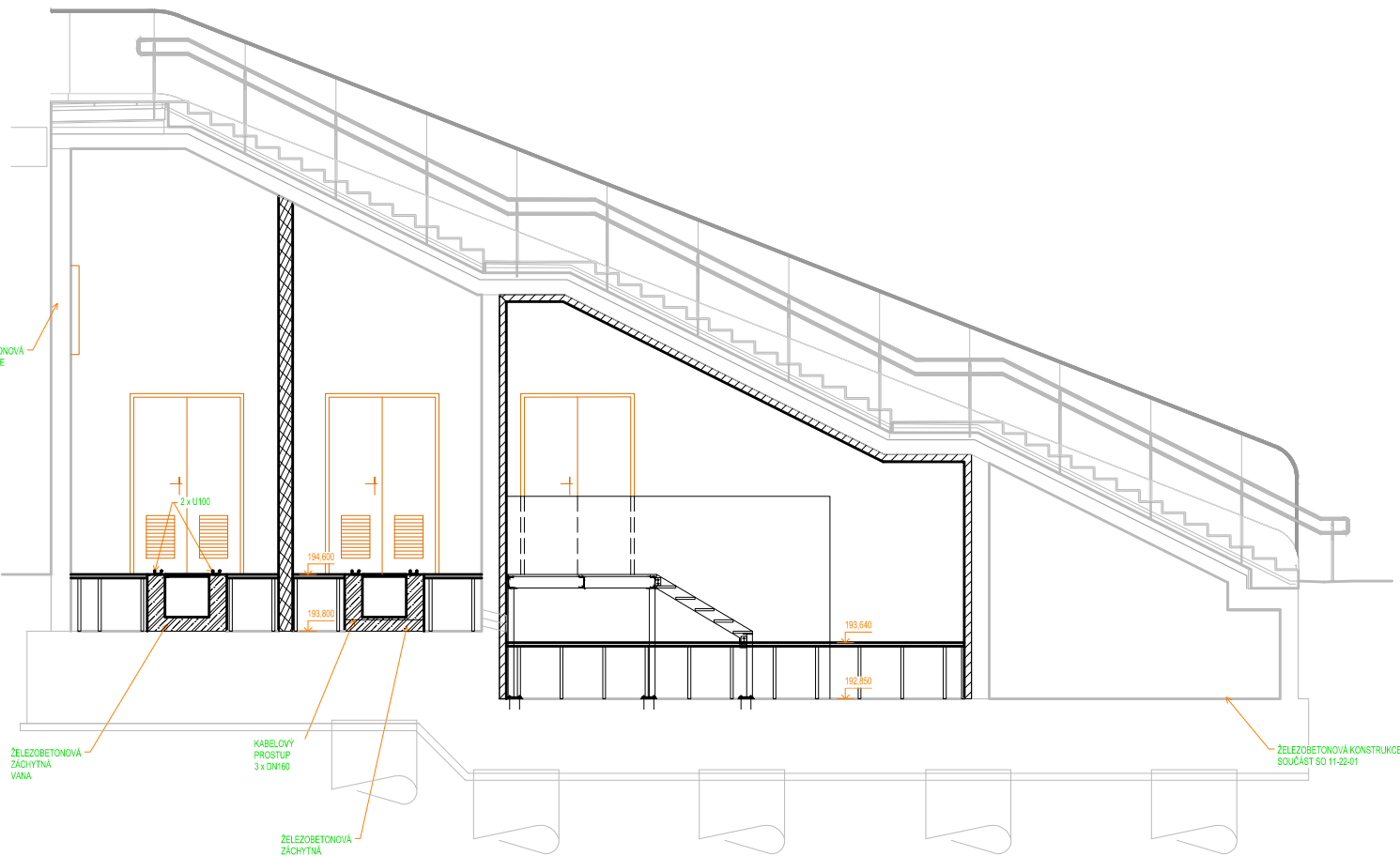

LEGENDA MÍSTNOSTÍ

OZNAČENÍ	ÚČEL	PLOCHA (m²)
1.01	TS 1	13,6
1.02	TS 2	13,4
1.03	ROZVODNA NN	31,1
1.04	ROZVODNA VN, ČÁST SŽ	12,4
1.05	ROZVODNA VN, ČÁST PRE	7,6
1.06	SDĚLOVACÍ MÍSTNOST	6,1

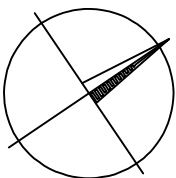

Spolufinancováno
Evropskou unií

Projekt „Studie pro vybrané úseky železniční trati Praha - letiště Václava Havla“
je spolufinancovaný EU z programu Nástroj pro propojení Evropy (CEF)

Za tuto publikaci odpovídá pouze její autor. Evropská unie nenese odpovědnost za jakékoli využití informací v ní obsažených.

Paré:

Razítko oprávněné osoby:

Podpis:

Datum:

Revize:	Datum:	Popis:	Kontroloval:
001	31.12.2022	Definitivní odevzdání dokumentace	Ing. Marek Ambrož
000	30.10.2022	Dokumentace po připomínkách	Ing. Marek Ambrož

Stavebník / investor: Adresa: Zástupce investora: Adresa:		Správa železnic, státní organizace Dlážděná 1003/7, 110 00 Praha 1 Zástupce investora: Ke Štvanici 656/3, 186 00 Praha 8-Karlín	
Zhotovitel díla: Adresa: Kontakt:		Účastníci Společnosti "SP + SEU_Masarykovo nádraží_DSP, BIM" Olšanská 2643/1a, 130 00 Praha 3 - Žižkov T: +420 267 094 111 E: praha@sudop.cz	 
Zhotovitel části / objektu: Adresa: Kontakt:		STOSMOL s.r.o. U Cukrovaru 509/4, 400 07, Ústí nad Labem T: + 420 605 258 472 E: info@stosmol.cz	
Hlavní projektant (HIP):		Ing. arch. David Šabata	Specialista: Ing. Marek Ambrož

Název stavby / akce:		Modernizace a dostavba ŽST Praha Masarykovo nádraží		Označení (S-kód): S631500649
				Zakázka: 20-309.230
Název části:		Technologie transformačních stanic vn a nn (energetika)		Označení části: D.1.3.5
Název objektu/díle části:		ŽST Praha Masarykovo nádraží, TS 22/0,4 kV, technologie, část SŽDC		Číslo objektu / komplexu: PS 11-03-52
Název přílohy:		Dispozice		Číslo přílohy: 2. 003
Název díle části přílohy:		-		
Odpovědný projektant: Ing. Marek Ambrož		Zpracovatel přílohy: Jaroslav Hrabec	Měřítko: 1:100 Formáty: 3x A4	Stupeň dokumentace: PDPS
Kraj: Praha		Katastrální území: Nové Město [727181]	TUDU: 1501	Smluvní datum zpracování: 31.12.2022
S-kód:		Stupeň dokumentace:	Část:	Objekt:
S 6 3 1 5 0 0 6 4 9		P D P S	D 1 3 0 5	P S 1 1 0 3 5 2
				X X
				2 0 0 3 0 0 1